บันทึกข้อความ

ส่วนราชการ สำนักงานสาธารณสุขอำเภอไทยเจริญ จังหวัดยโสธร กลุ่มงานบริหารและพัฒนายุทธศาสตร์

ที่ ยส ๐๙๓๓/๒๗๖ **วันที่** ๑๙ มีนาคม ๒๕๖๙

เรื่อง รายงานสรุปผลการดำเนินงานเรื่องร้องเรียน ประจำปีงบประมาณ พ.ศ.๒๕๖๙ รอบ ๖ เดือน (ตุลาคม ๒๕๖๘- มีนาคม ๒๕๖๙)

เรียน สาธารณสุขอำเภอไทยเจริญ

ตามที่ สำนักงานสาธารณสุขอำเภอไทยเจริญ จังหวัดยโสธร ได้จัดทำแนวปฏิบัติจัดการเรื่องร้องเรียนและช่องทางการร้องเรียน ตามคู่มือการจัดการข้อร้องเรียน ฉบับปรุงปรุงปีงบประมาณ พ.ศ.๒๕๖๙ เพื่อดำเนินงานเรื่องร้องเรียนการปฏิบัติงานหรือการให้บริการของเจ้าหน้าที่ภายในหน่วยงานและการทุจริตและประพฤติมิชอบ พร้อมทั้งสรุปผลการดำเนินงาน รายงานให้ผู้บริหารทราบทุก ๖ เดือน นั้น

ในการนี้ กลุ่มงานบริหารและพัฒนายุทธศาสตร์ สำนักงานสาธารณสุขอำเภอไทยเจริญ จึงขอรายงานผลการดำเนินงานเรื่องร้องเรียน ประจำปีงบประมาณ พ.ศ.๒๕๖๙ รอบ ๖ เดือน (ตุลาคม ๒๕๖๘- มีนาคม ๒๕๖๙) จากผลการดำเนินงานในรอบดังกล่าว <u>หน่วยงานสำนักงานสาธารณสุขอำเภอไทยเจริญ ไม่มีเรื่องร้องเรียน</u> ดังเอกสารแนบเรียนมาพร้อมนี้ และขออนุญาตนำเผยแพร่บนเว็บไซต์ของหน่วยงาน

จึงเรียนมาเพื่อโปรดทราบ

(นายพนมพร ลครชัย)
ผู้ช่วยสาธารณสุขอำเภอไทยเจริญ ฝ่ายวิชาการ

ทราบ/อนุญาต

(นายวินัย บุญยู้)
สาธารณสุขอำเภอไทยเจริญ

แบบรายงานการจัดการเรื่องร้องเรียน สำนักงานสาธารณสุขอำเภอไทยเจริญ
รายงานรอบ ๖ เดือน และรอบ ๑๒ เดือน

รายงานรอบ ๖ เดือน(ตั้งแต่ ๑ ตุลาคม ๒๕๖๘ ถึง ๓๑ มีนาคม ๒๕๖๙)

๑.สถานการณ์ การจัดการเรื่องร้องเรียนของสำนักงานสาธารณสุขอำเภอไทยเจริญ
๒.แผนงาน/โครงการ/กิจกรรม ที่ดำเนินการ
แผนงาน การพัฒนาระบบธรรมาภิบาลและองค์กรคุณภาพ โครงการการประเมินคุณธรรมและความโปร่งใส
๓.ผลการดำเนินงาน

ประเภทเรื่องร้องเรียน	รับไว้(เรื่อง)	ดำเนินการแล้วเสร็จ(เรื่อง)	กำลังดำเนินการ(เรื่อง)	นอกอำนาจส่งต่อหน่วยงานที่เกี่ยวข้อง (เรื่อง)
คุ้มครองผู้บริโภคและผลิตภัณฑ์สุขภาพ	-	-		-
เหตุรำคาญตามพรบ.การสาธารณสุข	-		-	-
งานบริหารทั่วไป	-		-	-
ตรวจสอบข้อเท็จจริง				
- การจัดซื้อจัดจ้าง		-	-	-
- ร้องเรียนองค์กร	-	-	-	-
- ความประพฤติส่วนตัว	-	-	-	-
ทุจริตประพฤติมิชอบ	-	-	-	-
อื่นๆ	-	-	-	-
รวม	-	-	-	-

ไม่มีเรื่องร้องเรียน

๔.ปัญหาอุปสรรคและแนวทางแก้ไข
....
๕.ผู้จัดเก็บข้อมูล.....นายพนมพร ลครชัย.....

ลงชื่อ.....ผู้รายงาน
(นายพนมพร ลครชัย)
ตำแหน่ง นักวิชาการสาธารณสุขชำนาญการ
วัน/เดือน/ปี ๑๙ มีนาคม ๒๕๖๙

ที่ ยส ๐๙๓๓/

สำนักงานสาธารณสุขอำเภอไทยเจริญ
ถนนคำเตย-นาคำ ยส ๓๕๑๒๐

เรื่อง แจ้งผลการดำเนินการจัดการข้อร้องเรียน

เรียน

ตามที่ สำนักงานสาธารณสุขอำเภอไทยเจริญ ได้รับเรื่องร้องเรียนเรื่อง

ขอให้สาธารณสุขอำเภอไทยเจริญดำเนินการโดยเร่งด่วนเพื่อแก้ไขปัญหาและบรรเทาความเดือดร้อนให้กับราษฎร ความละเอียดแจ้งแล้วนั้น

สำนักงานสาธารณสุขอำเภอไทยเจริญ ได้พิจารณาตามมูลเหตุและเอกสารหลักฐานแล้วผลการดำเนินการปรากฏว่า

และได้ส่งเรื่องรายงานผู้บังคับบัญชาระดับจังหวัดเพื่อดำเนินการเรื่องวินัยของข้าราชการดังกล่าว แล้ว

จึงเรียนมาเพื่อโปรดทราบ

ขอแสดงความนับถือ

(นายวินัย บุญยู้)
สาธารณสุขอำเภอไทยเจริญ

ไม่มีเรื่องร้องเรียน

กลุ่มงานบริหารและพัฒนายุทธศาสตร์
โทร. ๐ ๔๕๗๑ ๘๙๓๖

คู่มือปฏิบัติงาน
เกี่ยวกับเรื่องร้องเรียน/ร้องทุกข์

ร้องเรียน/ร้องทุกข์
เรื่อง การปฏิบัติงานหรือให้บริการของเจ้าหน้าที่

สำนักงานสาธารณสุขอำเภอไทยเจริญ
ฉบับปรุงปรุงปีงบประมาณ พ.ศ.๒๕๖๙

คำนำ

คู่มือปฏิบัติงานด้านการร้องเรียน/ร้องทุกข์(การปฏิบัติงานหรือให้บริการของเจ้าหน้าที่) ของสำนักงานสาธารณสุขอำเภอไทยเจริญ ทำขึ้น เพื่อเป็นกรอบหรือแนวทางในการปฏิบัติงานด้านรับเรื่องร้องเรียนร้องทุกข์ทั้งในเรื่อง ร้องเรียนทั่วไปและร้องเรียนการปฏิบัติงานหรือให้บริการของเจ้าหน้าที่ ตอบสนองนโยบายของรัฐกำหนดแนวทางปฏิบัติ ราชการ มุ่งให้เกิดประโยชน์สุขแก่ประชาชนโดยยึดประชาชนเป็น ศูนย์กลาง เพื่อตอบสนองความต้องการของประชาชน ให้เกิดความผาสุกและความเป็นอยู่ที่ดีของ ประชาชน เกิดผลสัมฤทธิ์ต่องานบริการมีประสิทธิภาพและเกิดความคุ้มค่าใน การให้บริการ ไม่มี ขั้นตอนปฏิบัติงานเกินความจำเป็น มีการปรับปรุงภารกิจให้ทันต่อสถานการณ์ ประชาชนได้รับการอำนวยความสะดวกและได้รับการตอบสนองความต้องการ และมีการประเมินผลการให้บริการ สม่ำเสมอ ทั้งนี้การจัดการข้อ ร้องเรียนจนได้ข้อยุติ ให้มีความรวดเร็วและมีประสิทธิภาพ เพื่อ ตอบสนองความต้องการและความคาดหวังของ ผู้รับบริการจำเป็นต้องมีขั้นตอน/กระบวนการ และ แนวทางในการปฏิบัติงานที่ชัดเจนและเป็นมาตรฐานเดียวกัน

สำนักงานสาธารณสุขอำเภอไทยเจริญ

คู่มือปฏิบัติงานด้านการร้องเรียน/ร้องทุกข์(การปฏิบัติงานหรือให้บริการของเจ้าหน้าที่)
ของสำนักงานสาธารณสุขอำเภอไทยเจริญ

๑.วัตถุประสงค์
เพื่อจัดการและแก้ไขปัญหาตามเรื่องร้องเรียน

๒.ขอบเขตของกิจกรรม
ดำเนินการจัดการกับเรื่องร้องเรียน ตั้งแต่ได้รับเรื่องจนถึงได้รับการแก้ไขหรือได้ข้อสรุป รายงานผลต่อหน่วยงานที่ส่งเรื่องหรือผู้ร้องเรียน

๓.กฎระเบียบที่เกี่ยวข้อง
คู่มือ/ระเบียบ/แนวทางปฏิบัติต่างที่เกี่ยวข้อง ตามเรื่องร้องเรียนแต่ละประเภท

๔.ผู้รับผิดชอบ
๔.๑ เจ้าหน้าที่ผู้รับผิดชอบงานนิติกร
– นายพนมพร ลครชัย ตำแหน่ง นักวิชาการสาธารณสุขชำนาญการ
๔.๒ คณะกรรมการสืบสวนเบื้องต้น

๕.เครื่องมือ อุปกรณ์
๕.๑. เครื่องบันทึกเสียง
๕.๒. กล้องถ่ายรูป
๕.๓. คอมพิวเตอร์ และเครื่องปริ้น
๕.๔. คู่มือ / ระเบียบ / แนวทางปฏิบัติต่างๆที่เกี่ยวข้อง

๖.ช่องทางรับเรื่องร้องเรียน
๖.๑ รับจาก สปสธ (ศูนย์บริการประชาชน ๑๑๑๑)
๖.๒ รับทางจดหมาย
๖.๓ โทรศัพท์/โทรสาร (๐๗๔๓๗๖๒๙๖)
๖.๔ สำนักงานสาธารณสุขอำเภอไทยเจริญ
๖.๕ ศูนย์ดำรงธรรมอำเภอจะนะ
๖.๖ ร้องเรียนด้วยตนเอง
๖.๗ เว็บไซต์สำนักงานสาธารณสุขอำเภอไทยเจริญ สสอ.ไทยเจริญ - ระบบข้อมูล

๗.คำอธิบายวิธีปฏิบัติแต่ละขั้นตอน
๗.๑ วิเคราะห์เรื่องร้องเรียนอยู่ในอำนาจหน้าที่หรือไม่
๗.๒ เสนอความเห็นเบื้องต้นต่อสาธารณสุขอำเภอ
๗.๓ สาธารณสุขอำเภอ พิจารณาสั่งการ
- รับทราบ สิ้นสุด กระบวนการ
- สั่งแสวงหาข้อเท็จจริง

๑) แจ้งหน่วยงานที่เกี่ยวข้องตรวจสอบข้อเท็จจริง จัดทำหนังสือแจ้งหน่วยงานที่เกี่ยวข้องตรวจสอบข้อเท็จจริงและให้รายงานผลต่อสาธารณสุขอำเภอ รับรายงานจากหน่วยงานที่เกี่ยวข้อง จัดทำสรุปผลแจ้งต่อหน่วยงานที่ส่งเรื่องร้องเรียนหรือแจ้งผู้ร้องเรียนแล้วแต่กรณี สิ้นสุดกระบวนการ

๒) ตั้งกรรมการตรวจสอบข้อเท็จจริง จัดทำคำสั่งแต่งตั้งกรรมการ แจ้งคำสั่งกรรมการ รับรายงานผลจากคณะกรรมการสืบสวนเบื้องต้น จัดทำสรุปผลแจ้งต่อหน่วยงานที่ส่งเรื่องร้องเรียนหรือผู้ร้องแล้วแต่กรณี สิ้นสุดกระบวนการ

๘.แนวทางการดำเนินการตรวจสอบข้อเท็จจริง กรณี เรื่องร้องเรียนหรือกล่าวหาเจ้าหน้าที่กระทำผิดวินัย สำหรับ หน่วยงานสำนักงานสาธารณสุขอำเภอ

ประเด็นที่เกี่ยวข้องกับการร้องเรียน

คำจำกัดความ

ผู้รับบริการ หมายถึง ผู้ที่มารับบริการจากส่วนราชการและประชาชนทั่วไป

- ผู้รับบริการ ประกอบด้วย
- หน่วยงานของรัฐ*/เจ้าหน้าที่ของหน่วยงานของรัฐ/เอกชน /หรือบุคคล/นิติบุคคล

* หน่วยงานของรัฐ ได้แก่ กระทรวง ทบวง กรมหรือส่วนราชการที่เรียกชื่อ อย่างอื่น องค์กรปกครอง ส่วนท้องถิ่น รัฐวิสาหกิจ และให้หมายความรวมถึง องค์กรอิสระ องค์การมหาชน หน่วยงานในกากับของรัฐและ หน่วยงานอื่นใดในลักษณะเดียวกัน

** เจ้าหน้าที่ของรัฐ ได้แก่ ข้าราชการ พนักงานราชการ ลูกจ้างประจำ ลูกจ้างชั่วคราวและผู้ปฏิบัติงาน ประเภทอื่น ไม่ว่าจะเป็นการแต่งตั้งในฐานะ เป็นกรรมการหรือฐานะอื่นใด รวมทั้งผู้ซึ่งได้รับแต่งตั้งและถูกสั่งให้ ปฏิบัติงานให้แก่หน่วยงานของรัฐ

- บุคคล/หน่วยงานอื่นที่ไม่ใช่หน่วยงานของรัฐ
- ผู้ให้บริการตลาดกลางทางอิเล็กทรอนิกส์
- ผู้มีส่วนได้ส่วนเสีย ประกอบด้วย
- ผู้ค้ากับหน่วยงานของรัฐ
- ผู้มีสิทธิรับเงินจากทางราชการที่ไม่ใช่เจ้าหน้าที่ของรัฐ

ผู้มีส่วนได้ส่วนเสีย หมายถึง ผู้ที่ได้รับผลกระทบ ทั้งทางบวกและทางลบ ทั้งทางตรงและ ทางอ้อมจาก การดำเนินการของส่วนราชการ เช่น ประชาชนใน ชุมชน/ หมู่บ้าน

การจัดการข้อร้องเรียน หมายถึง มีความหมายครอบคลุมถึงการจัดการในเรื่อง ข้อร้องเรียน ข้อเสนอแนะ/ข้อคิดเห็น/คำชมเชย/การสอบถามหรือร้องขอข้อมูล

ผู้ร้องเรียน หมายถึง ประชาชนทั่วไป / ผู้มีส่วนได้เสียที่มาติดต่อยังศูนย์รับเรื่องร้องเรียน สำนักงานสาธารณสุขอำเภอไทยเจริญผ่านช่องทางต่างๆ โดยมีวัตถุประสงค์ ครอบคลุมการร้องเรียน/การให้ข้อเสนอแนะ/การ ให้ข้อคิดเห็น/การ ชมเชย/ การร้องขอข้อมูล

ช่องทางการรับข้อร้องเรียน หมายถึง ช่องทางต่างๆ ที่ใช้ในการรับเรื่องร้องเรียนเช่น ติดต่อด้วยตนเองร้องเรียน ทางโทรศัพท์/ เว็บไซต์/ Face Book/

เจ้าหน้าที่ หมายถึง เจ้าหน้าที่ผู้รับผิดชอบจัดการข้อร้องเรียนของหน่วยงาน

ข้อร้องเรียน หมายถึง แบ่งเป็นประเภท ๒ ประเภท คือ

- ข้อร้องเรียนทั่วไป เช่น เรื่องราวร้องทุกข์ทั่วไปข้อคิดเห็น ข้อเสนอแนะ
คำชมเชย สอบถามหรือร้องขอข้อมูล การร้องเรียนเกี่ยวกับคุณภาพและการ ให้บริการของหน่วยงาน
- การร้องเรียนเกี่ยวความไม่โปร่งใสของการจัดซื้อจัดจ้าง เป็นต้น

คำร้องเรียน หมายถึง คำหรือข้อความที่ผู้ร้องเรียนกรอกตามแบบฟอร์มที่ศูนย์รับเรื่อง ร้องเรียน/ร้องทุกข์ หรือระบบการรับคำร้องเรียนเอง มีแหล่งที่สามารถ ตอบสนอง หรือมีรายละเอียดอย่าง ชัดเจนหรือมีนัยสำคัญที่เชื่อถือได้การดำเนินการเรื่องร้องเรียน หมายถึง เรื่องร้องเรียน/ร้องทุกข์ที่ได้รับ ผ่านช่อง ทางการร้องเรียนต่างๆ มาเพื่อทราบ หรือพิจารณาดำเนินการแก้ไขปัญหาตามอำนาจหน้าที่การจัดการเรื่อง ร้องเรียน หมายถึง กระบวนการที่ดำเนินการในการแก้ไขปัญหาตามเรื่องร้องเรียนที่ได้รับให้ได้รับการแก้ไข หรือ บรรเทาความเดือดร้อนจากการดำเนินงาน

ขั้นตอนการรับการร้องเรียน

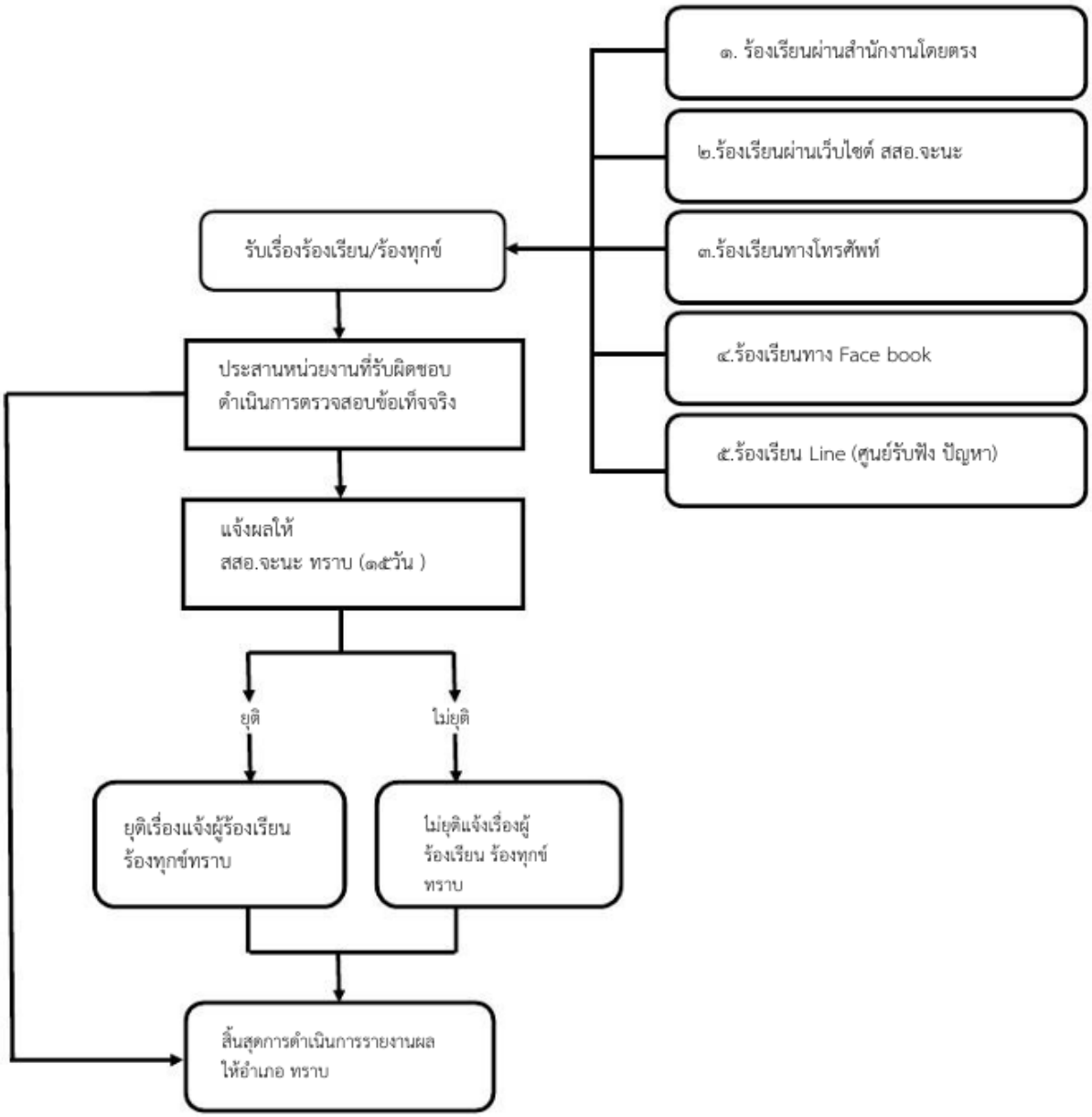

ขั้นตอนการปฏิบัติงาน

การรับและตรวจสอบข้อร้องเรียนจากช่องทางต่างๆ

ดำเนินการรับและติดตามตรวจสอบข้อร้องเรียนที่เข้ามายังหน่วยงานจากช่องทางต่างๆโดยมีข้อปฏิบัติตามที่กำหนด ดังนี้

ช่องทาง	ความถี่ในการตรวจสอบช่องทาง	ระยะเวลาดำเนินการรับข้อร้องเรียนเพื่อประสานหาทางแก้ไข	หมายเหตุ
ร้องเรียนด้วยตนเอง ณ สสอ.ไทยเจริญ	ทุกครั้งที่มีผู้ร้องเรียน	ภายใน ๑-๒ วันทำการ	
ร้องเรียนผ่านเว็บไซต์ สสอ.ไทยเจริญ	ทุกวัน	ภายใน ๑-๒ วันทำการ	
ร้องเรียนทางโทรศัพท์เว้นวันหยุดราชการ	ทุกวัน	ภายใน ๑-๒ วันทำการ	-
ร้องเรียนทาง Face book		ภายใน ๑-๒ วันทำการ	-
ร้องเรียน Line (ศูนย์รับฟัง ปัญหา)		ภายใน ๑-๒ วันทำการ	-

ภาคผนวก

(แบบคำร้องเรียน๑)

แบบคำร้องทุกข์/ร้องเรียน(ด้วยตนเอง)

วันที่.....เดือน..... พ.ศ. .....

เรื่อง .....

เรียน สาธารณสุขอำเภอไทยเจริญ

ข้าพเจ้า..... อายุ.....ปี อยู่บ้านเลขที่..... หมู่ที่.....
ตำบล..... อำเภอ..... จังหวัด..... โทรศัพท์.....
อาชีพ.....ตำแหน่ง.....
ถือบัตร.....เลขที่.....
ออกโดย.....วันออกบัตร.....บัตรหมดอายุ.....
มีความประสงค์ขอร้องทุกข์/ร้องเรียน เพื่อให้สำนักงานสาธารณสุขอำเภอจะนะ พิจารณาดำเนินการช่วยเหลือ
หรือแก้ไขปัญหาในเรื่อง.....
.....
.....
.....
.....
.....
.....
.....

ทั้งนี้ ข้าพเจ้าขอรับรองว่าคำร้องทุกข์/ร้องเรียนตามข้างต้นเป็นจริง และยินดีรับผิดชอบทั้งทางแพ่งและทางอาญาหากจะพึงมี

โดยข้าพเจ้าขอส่งเอกสารหลักฐานประกอบการร้องทุกข์/ร้องเรียน (ถ้ามี) ได้แก่

๑) ..... จำนวน.....ชุด
๒) ..... จำนวน.....ชุด
๓) ..... จำนวน.....ชุด
๔) ..... จำนวน.....ชุด

จึงเรียนมาเพื่อโปรดพิจารณาดำเนินการต่อไป

ขอแสดงความนับถือ

(ลงชื่อ) .....
(.....)
ผู้ร้องทุกข์/ร้องเรียน

(แบบคำร้องเรียน.๒)

แบบคำร้องทุกข์/ร้องเรียน(โทรศัพท์)

วันที่.....เดือน..... พ.ศ. .....

เรื่อง ....

เรียน สาธารณสุขอำเภอไทยเจริญ

ข้าพเจ้า..... อายุ.....ปี อยู่บ้านเลขที่..... หมู่ที่.....
ถนน.....ตำบล..... อำเภอ..... จังหวัด..... โทรศัพท์.....
.....อาชีพ.....ตำแหน่ง.....
มีความประสงค์ขอร้องทุกข์/ร้องเรียน เพื่อให้สำนักงานสาธารณสุขอำเภอจะนะ พิจารณาดำเนินการช่วยเหลือ
หรือแก้ไขปัญหาในเรื่อง.....
.....
.....
.....
.....
.....
.....
.....
โดยขออ้าง.....
.....
.....
.....เป็นพยานหลักฐานประกอบ

ทั้งนี้ ข้าพเจ้าขอรับรองว่าคำร้องทุกข์/ร้องเรียนตามข้างต้นเป็นจริง และ จนท.ได้แจ้งให้
ข้าพเจ้าทราบแล้วว่าหากเป็นคำร้องที่ไม่สุจริตอาจต้องรับผิดตามกฎหมายได้

ลงชื่อ..... จนท.ผู้รับเรื่อง
(.....)
วันที่.....เดือน.....พ.ศ.....
เวลา.....

แบบแจ้งการรับเรื่องร้องทุกข์/ร้องเรียน

(ตอบข้อร้องเรียน ๑)

ที่ (เรื่องร้องเรียน) /.....

วันที่ .....เดือน..... พ.ศ. .....

เรื่อง ตอบรับการรับเรื่องร้องทุกข์/ร้องเรียน

เรียน .....

ตามที่ท่านได้ร้องทุกข์/ร้องเรียน ผ่านศูนย์รับเรื่องรองเรียนสำนักงานสาธารณสุขอำเภอจะนะ โดยทาง ( ) หนังสือร้องเรียนทางไปรษณีย์ ( ) ด้วยตนเอง ( ) ทางโทรศัพท์

( ) อื่นๆ ....
ลงวันที่..... เกี่ยวกับเรื่อง.....'.....
.....นั้น

สำนักงานสาธารณสุขอำเภอจะนะ ได้ลงทะเบียนรับเรื่องร้องทุกข์/ร้องเรียนของท่านไว้แล้ว ตามทะเบียนรับเรื่อง เลขรับที่.....ลงวันที่.....และสำนักงานสาธารณสุขอำเภอจะนะ ได้พิจารณาเรื่องของท่านแล้วเห็นว่า

( ) เป็นเรื่องที่อยู่ในอำนาจหน้าที่ของสำนักงานสาธารณสุขอำเภอจะนะและได้มอบหมายให้.....เป็นหน่วยตรวจสอบและดำเนินการ

( ) เป็นเรื่องที่ไม่อยู่ในอำนาจหน้าที่ของสำนักงานสาธารณสุขอำเภอจะนะและได้จัดส่งเรื่องให้.....ซึ่งเป็นหน่วยงานที่มีอำนาจหน้าที่เกี่ยวข้องดำเนินการต่อไปแล้วทั้งนี้ ท่านสามารถติดต่อประสานงาน หรือขอทราบผลโดยตรงกับหน่วยงานดังกล่าวได้อีกทางหนึ่ง

จึงแจ้งมาเพื่อทราบ

ขอแสดงความนับถือ

(ตอบข้อร้องเรียน ๒)

แบบแจ้งผลการดำเนินการต่อเรื่องร้องทุกข์/ร้องเรียน

ที่ (เรื่องร้องเรียน) /.....

วันที่ .....เดือน..... พ.ศ. .....

เรื่อง แจ้งผลการดำเนินการต่อเรื่องร้องทุกข์/ร้องเรียน

เรียน .....

อ้างถึง หนังสือ ที่ ..... ลงวันที่.....

สิ่งที่ส่งมาด้วย ๑. .....
๒. ....
๓. .....

ตามที่สำนักงานสาธารณสุขอำเภอจะนะ (ได้แจ้งตอบรับการรับเรื่องร้องทุกข์/ร้องเรียนของท่านตามที่ท่านได้ร้องทุกข์/ร้องเรียนไว้ ความละเอียดแจ้งแล้ว นั้น

สำนักงานสาธารณสุขอำเภอจะนะได้รับแจ้งผลการดำเนินการจากส่วนราชการ/หน่วยงานที่เกี่ยวข้องตามประเด็นที่ท่านได้ร้องทุกข์/ร้องเรียนแล้ว ปรากฏข้อเท็จจริงโดยสรุปว่า.....
....
.....
.....ดังมีรายละเอียดปรากฏตามสิ่งที่ส่งมาพร้อมนี้
ทั้งนี้ หากท่านไม่เห็นด้วยประการใด ขอให้แจ้งคัดค้านพร้อมพยานหลักฐานประกอบด้วย

จึงแจ้งมาเพื่อทราบ

ขอแสดงความนับถือ

แบบฟอร์มการขอเผยแพร่ข้อมูลผ่านเว็บไซต์ของสำนักงานสาธารณสุขอำเภอไทยเจริญ
ตามประกาศสำนักงานสาธารณสุขอำเภอไทยเจริญ
เรื่อง แนวทางการเผยแพร่ข้อมูลต่อสาธารณะผ่านเว็บไซต์ของหน่วยงาน ปีงบประมาณ พ.ศ. ๒๕๖๙

แบบฟอร์มการขอเผยแพร่ข้อมูลผ่านเว็บไซต์ของสำนักงานสาธารณสุขอำเภอไทยเจริญ

๑.ชื่อหน่วยงาน : สำนักงานสาธารณสุขอำเภอไทยเจริญ จังหวัดยโสธร

๒.วัน/เดือน/ปี : ๑๙ มีนาคม ๒๕๖๙

๓.หัวข้อ : รายงานผลการดำเนินงานเรื่องร้องเรียน ประจำปีงบประมาณ พ.ศ.๒๕๖๙ รอบ ๖ เดือน (ตุลาคม ๒๕๖๘- มีนาคม ๒๕๖๙)

๔.รายละเอียดข้อมูล

รายงานผลการดำเนินงานเรื่องร้องเรียน ประจำปีงบประมาณ พ.ศ.๒๕๖๙ รอบ ๖ เดือน (ตุลาคม ๒๕๖๘- มีนาคม ๒๕๖๙) เผยแพร่ข้อมูลต่อสาธารณะผ่านเว็บไซต์ของหน่วยงาน

๕.Link ภายนอก :

หมายเหตุ.....
.....
.....
.....

ผู้รับผิดชอบการให้ข้อมูล	**ผู้อนุมัติรับรอง**
จุฬาลักษณ์	
(นางสาวจุฬาลักษณ์ วงษ์ศรีแก้ว)	(นายวินัย บุญยู้)
นักวิชาการสาธารณสุขปฏิบัติการ	สาธารณสุขอำเภอไทยเจริญ
วันที่ ๑๙ เดือน มีนาคม พ.ศ. ๒๕๖๙	วันที่ ๑๙ เดือน มีนาคม พ.ศ. ๒๕๖๙

ผู้รับผิดชอบในการนำข้อมูลขึ้นเผยแพร่

(นายพนมพร ลครชัย)
นักวิชาการสาธารณสุขชำนาญการ
วันที่ ๑๙ เดือน มีนาคม พ.ศ. ๒๕๖๙